

# CAMPING

VILLAGGIO

## EGAD

91023 FAVIGNANA

C.da Arena

TEL.-FAX 0923.921555 / 0923.921567

Prenotazioni fuori stagione

Information and reservation in winter time

TRAPANI - Tel./Fax 0923.539370

Cell. 347/9352352 - 347/4865160

Sito Web: [www.campingegad.it](http://www.campingegad.it)

E Mail: [camping.egad@tiscali.it](mailto:camping.egad@tiscali.it)

Siamo presenti su:

[www.isoleegadi.it](http://www.isoleegadi.it) - [www.egadi.com](http://www.egadi.com) - [www.favignana.com](http://www.favignana.com)

~ MODERNO E RICCO DI CONFORTS ~

AMPIO PARCHEGGIO - RISTORANTE - BAR MARKET - DISCOTECA - W FI - DEPOSITO VALORI - DOCCE CALDE - LAVATRICE A GETTONE - BARBEQUE - PARCO GIOCHI NOLEGGIO BICICLETTE - MOTO - AUTO BARCHI - ANIMAZIONE - BASKET - TIRO CON L'ARCO - ESCURSIONI - BOCCE - PALLAVOLO - CALCETTO - PING PONG SCUOLA SUB - CAMPER SERVICE

Le tariffe comprendono animazione e sport

TARIFFE CAMPEGGIO 2010	dal 21-3 al 30-6 dal 7-9 al 31-10	dall'1-7 al 16-7 dal 29-8 al 6-9	dal 17-7 al 28-8
Persona	5,50	6,70	7,20
Bambini da 2 a 6 anni (fino a 2 anni gratis)	3,00	4,00	5,00
Tenda	4,90	6,60	7,00
Caravan - Air Camping - Tenda grande	5,80	7,20	7,80
Auto	2,10	2,50	3,00
Moto	1,50	1,80	2,00
Camper	6,50	8,40	8,90
Carrello barca	<b>GRATIS</b>		
Sacco a pelo	5,50	6,70	7,20
Attacco luce	2,50	2,50	2,50
Ospite diurno (visitatori)	5,50	6,70	7,20

I.V.A. INCLUSA

Price are inclusive of taxes and V.A.T.



### BUNGALOW

#### trilocali in muratura

Bungalow with bathroom and equipped kitchen con servizi, cucina attrezzata, frigo, gas, luce, parking

TARIFFE GIORNALIERE	A	B	C	D	E
Periodi	21/3 - 31/5 20/9 - 31/10	1/6 - 20/6 13/9 - 19/9	21/6 - 16/7 6/9 - 12/9	17/7 - 30/7 29/8 - 5/9	31/7 - 28/8
2 pers.	36,00	42,00	56,00	82,00	140,00
3 pers.	50,00	55,00	75,00	105,00	140,00
4 pers.	65,00	70,00	90,00	115,00	140,00

### CAPANNI IN LEGNO attrezzati solo per dormire (con servizi comuni)

Equipped sleep only (with public W.C.)

TARIFFE GIORNALIERE	A	B	C
Periodi	21/3 - 25/6 12/9 - 31/10	26/6 - 17/7 29/8 - 11/9	17/7 - 28/8
2 pers.	28,00	38,00	60,00
3 pers.	38,00	48,00	70,00
4 pers.	50,00	60,00	80,00

### CARAVAN attrezzati solo per dormire (con servizi comuni)

Equipped sleep only (with public W.C.)

TARIFFE GIORNALIERE	A	B	C
Periodi	21/3 - 25/6 12/9 - 31/10	26/6 - 16/7 29/8 - 11/9	17/7 - 28/8
2 pers.	24,00	30,00	42,00
3 pers.	30,00	40,00	52,00
4 pers.	40,00	52,00	62,00



### RISTORANTE

Altri periodi 17/7 - 28/8

1/2 pensione (1ª colazione + 1 pasto) 21,00 23,00

P. completa (1ª colazione + 2 pasti) 37,00 40,00

Menù: libera scelta (Primo, secondo, contorno e acqua m.)

Prezzi riferiti alla sola ristorazione (Bevande escluse)

Prices referred to the refreshment only (beverage not included)

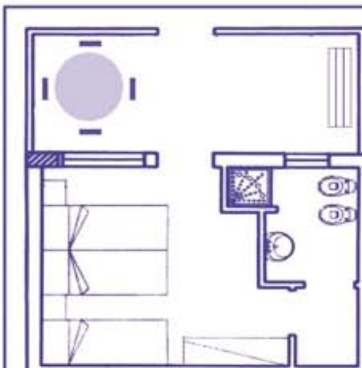

### MONOLOCALI CON VERANDA

Bagno - tv - frigo

- Aria Condizion. su richiesta
- Biancheria da letto 1° cambio incluso, biancheria da bagno non disponibile.
- Le tariffe giornaliere comprendono la 1/2 pensione acqua minerale inclusa (altre bevande escluse) e sono riferite ad unità abitativa e non a persona.
- Supplemento pensione completa € 16,00 / € 17,00.

Periodi	A	B	C	D	E
21/3 - 31/5 20/9 - 31/10	1/6 - 20/6 13/9 - 19/9	21/6 - 16/7 6/9 - 12/9	17/7 - 30/7 29/8 - 5/9	31/7 - 28/8	
TARIFFE GIORNALIERE	* SOLO PERNOTTAMENTO				
PERNOTTAMENTO CON MEZZA PENSIONE					
2 pers.	36,00	80,00	90,00	108,00	126,00
2+1 pers.	50,00	118,00	130,00	150,00	174,00
2+2 pers.	65,00	152,00	165,00	192,00	220,00
2+3 pers.	75,00	183,00	196,00	225,00	255,00

\* SE LA RISTORAZIONE È IN FUNZIONE, OBBLIGO DI 1/2 PENSIONE CON RIFERIMENTO ALLA FASCIA «B»

### NEI BUNGALOW - CAPANNI - CARAVAN

- Facoltativo. Cambio biancheria a persona/settimana € 7,00

La biancheria da letto non è inclusa ed è disponibile su richiesta. Biancheria da bagno non disponibile.

Optional weekly bed linen change. Bed linen is not included and it available on request. Bathroom linen is not available.

### IN TUTTI GLI ALLOGGI: LE TARIFFE SONO RIFERITE AD UNITA' ABITATIVE (NON A PERSONA)

- Dall'1/4 al 5/4 e dal 23/4 al 2/5 Tariffa B
- Inizio-fine soggiorno libero: Consegna giorno di arrivo ore 13.00. Partenza entro ore 10.00.  
Beginning end sojourn: Delivery at the arrival at 13.00. Departure by 10.00.
- Letto aggiunto al giorno (extra bed per day): € 10,00
- Culla al giorno (Cot day): € 5,00
- Bambini fino a 3 anni gratis in 3° e 4° letto  
Until 3 years old children: free
- Cauzione: € 50,00 restituibili a fine soggiorno.  
Deposit: € 50,00 repayable at the end of sojourn.
- Pulizie finali: Obbligatorie o trattenuta di € 25,00.  
Final cleaning: obligatory or € 25,00 holdback.
- Pagamento: Il giorno dell'arrivo con il saldo del periodo prenotato. Il ritardato arrivo o l'anticipata partenza comporterà comunque il pagamento dell'intero soggiorno.  
Payment: The day of arrival including all the period reserved, also in case of advanced departure.
- Disdette: Rimborso del 75% dell'anticipo entro 30 giorni dall'arrivo.  
Rimborso del 50% dell'anticipo dal 29° al 15° giorno dall'arrivo.  
Rimborso del 25% dell'anticipo dal 14° al 8° giorno dall'arrivo.  
Per le disdette effettuate 7 giorni prima dell'arrivo nessun rimborso.